Paysages et environnement

LE BOURG DE VERNOU

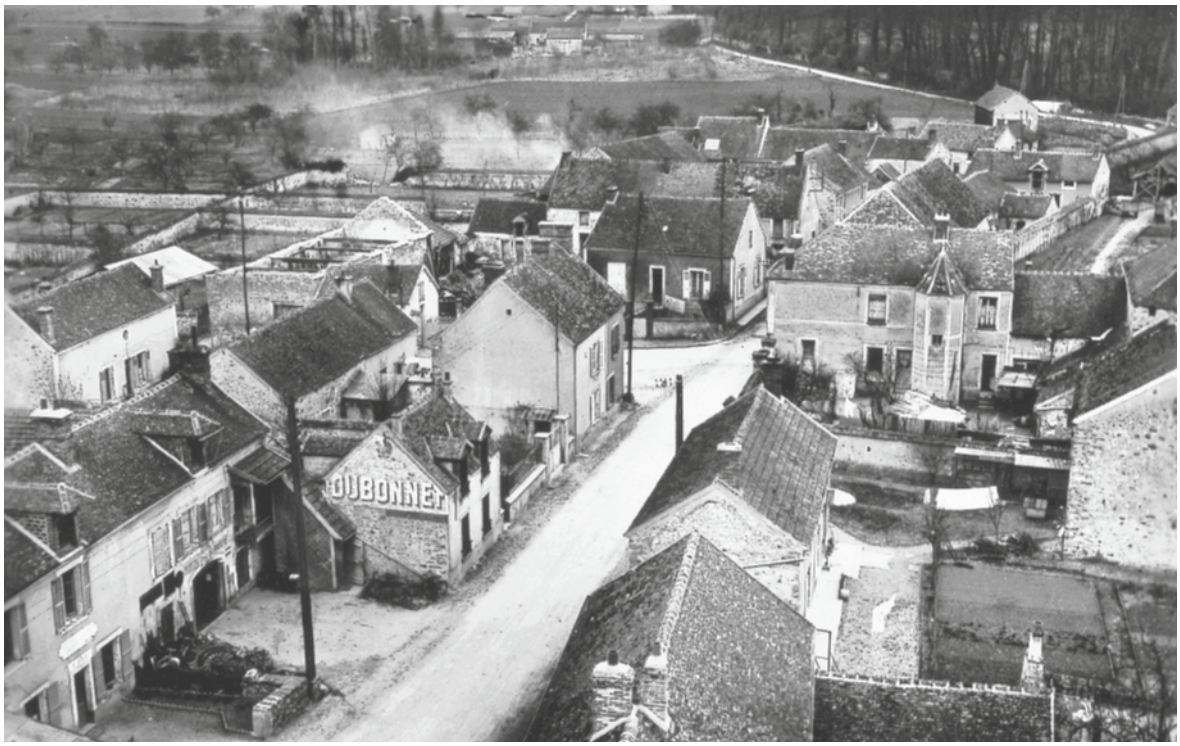

1930 RUE DE LA MAIRIE
Dans le bas, à gauche,
la boulangerie et la maréchalerie.

1907 CHÂTEAU D'ARGEVILLE
La pièce d'eau vue du château.

RUE DE LA MAISON BLANCHE
Dans les années 1930-1935, il n'y a encore que peu de constructions mais déjà les panneaux du code de la route sont en place. Remarquez celui portant un zig-zag.

1907 Aujourd'hui Carrefour de la rue de la Mairie et de la Maison Blanche, c'est l'ancienne rue de la Gare.

1925-1930 Angle de la rue de la Mairie et de la ruelle du Presbytère. Aujourd'hui, la borne-fontaine a été remplacée par un banc public.

1906 Vue prise du carrefour de la rue de la Maison Blanche et de la rue de la Mairie. A l'époque, des pieds de chasselas ornaient les murs des maisons.

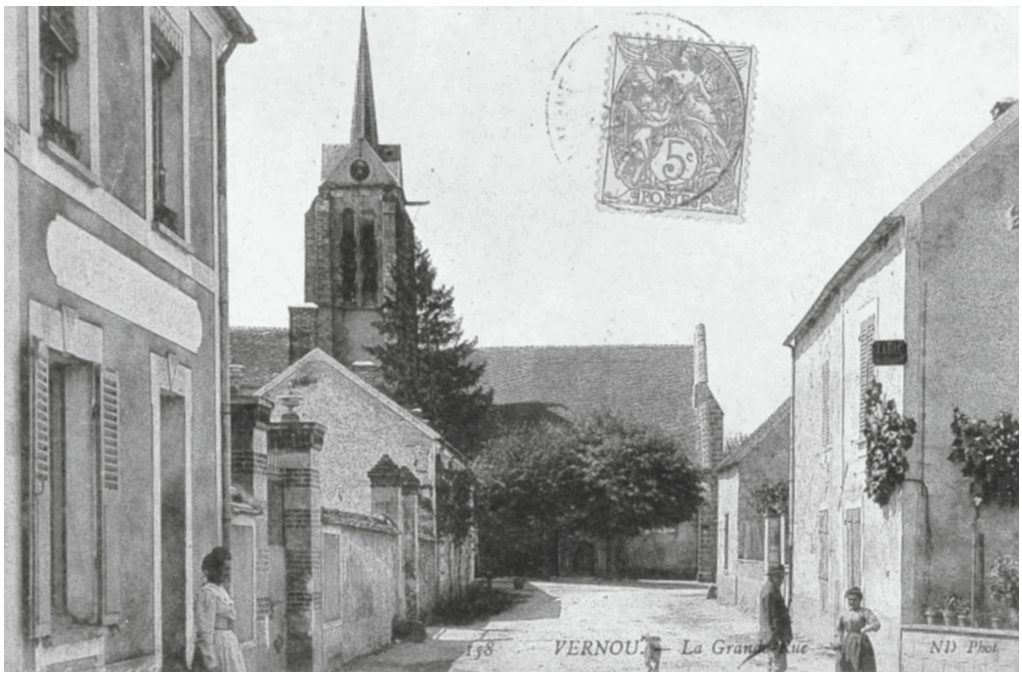

1935 La route de Montereau.
On aperçoit la gare dans le fond à droite.

1940 Le pont transbordeur du Moulin de Nanchon, sur la route de Montereau, qui fut démoli au début des années 50.

1913 Vue du paysage depuis *les Verdures*, lieudit du hameau du Montoir.

1918 Rue des Mares.

LE CHESNOY

1910 Rue de la Grande Paroisse, actuellement carrefour Bussy.

1950 Rue de la Grande Paroisse.

LE MONTOIR

1962 La route du Montoir.

1914 La route du Montoir avec, au fond, le clocher de l'église.

MARANGIS

1950 Route des Marais, aujourd'hui route de Valence. Dans le fond, on aperçoit une des tours de la ferme de Champrond.

LES FOUILLES DE LA MADELEINE

1930 Ce site plein de charme qui faisait la joie des promeneurs, des campeurs, des pêcheurs et aussi des chasseurs, a disparu vers 1955 pour faire place à la construction de la Centrale EDF.

1930 L'ÉCLUSE DE LA MADELEINE
Le réaménagement des plans d'eau navigables sur la haute Seine a fait disparaître les anciennes écluses manuelles au profit des écluses modernes, automatisées et plus vastes, comme celles de Varennes et de Champagne-sur-Seine.

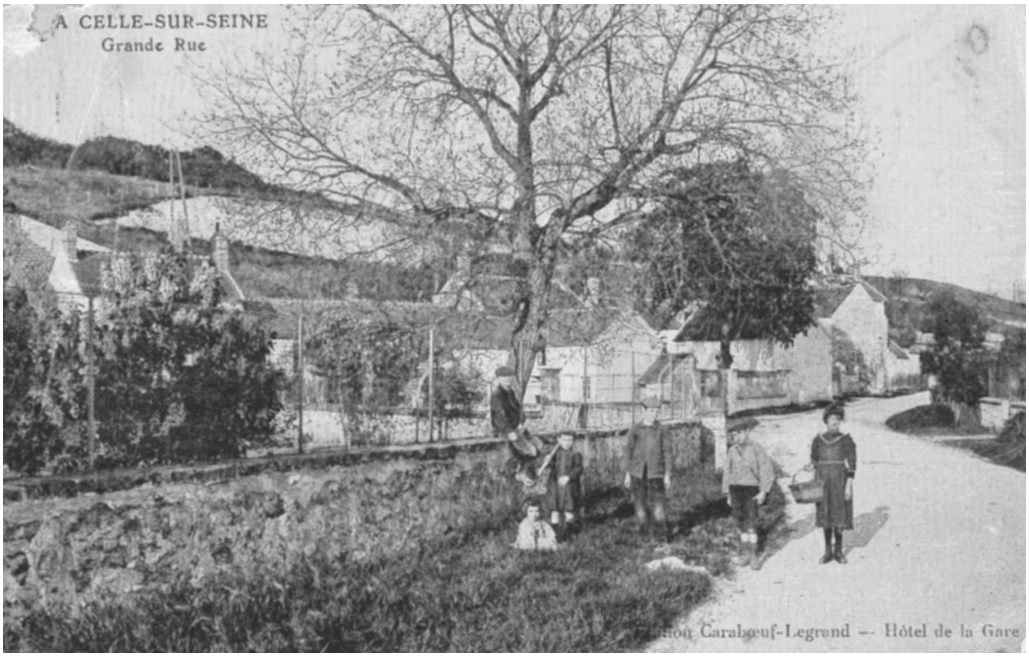

1916
Grande Rue.

LA CELLE-SUR-SEINE

1950 Vue générale avant l'électrification de la voie ferrée.

LA CELLE-SUR-SEINE,
5
POSTES
Edit. J. Féjard, à Moret, cliché Coffin

La Celle-sur-Seine (S.-et-M.) — Vue sur la Seine
Edit. Legrand